CONTEXT-IDENTITATE-SIMBOL
Ediția II - Halele Arsenalului
Regenerarea patrimoniului industrial

PERSPECTIVE DE ABORDARE:

- Regenerarea urbană
- Integrarea spațiului urban destructurat în viața orașului
- Conversia patrimoniului istoric industrial

REGENERAREA URBANĂ

Regenerarea urbană urmărește revitalizarea zonelor urbane aflate în dificultate, pe baza următoarelor principii:

- reabilitarea patrimoniului reprezentat de zonele istorice;
- îmbunătățirea condițiilor de locuire în cartierele de locuit;
- mixtarea funcțională și socială în zonele noi constituite, aceasta implicând şi facilitarea accesului la locuire decentă a categoriilor defavorizate;
- amenajarea şi înfrumusețarea spațiului public - piețe, scuaruri, parcuri, mobilier urban;
- modernizarea infrastructurii urbane - rețele de apă, gaz şi electricitate, drumuri şi rețele de transport în comun.

REGENERAREA URBANĂ
Reabilitarea patrimoniului reprezentat de zonele istorice

REGENERAREA URBANĂ
Amenajarea și înfrumusețarea spațiului public - piețe, scuaruri, parcuri, mobilier urban

Buzunar verde / Loc de joacă pentru copii

Fâșie verde

Scuar verde

Grădină

Parc

Pădure - parc

REGENERAREA URBANĂ
Modernizarea infrastructurii urbane

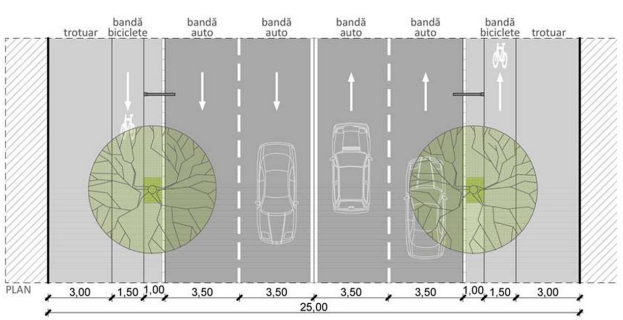

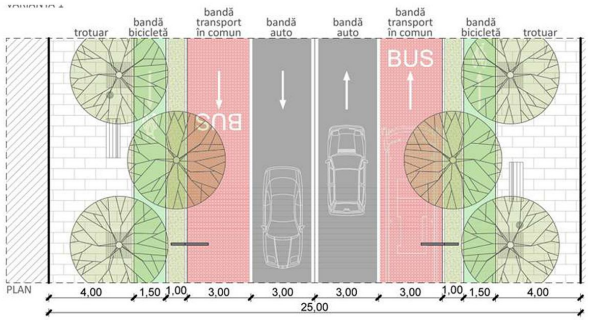

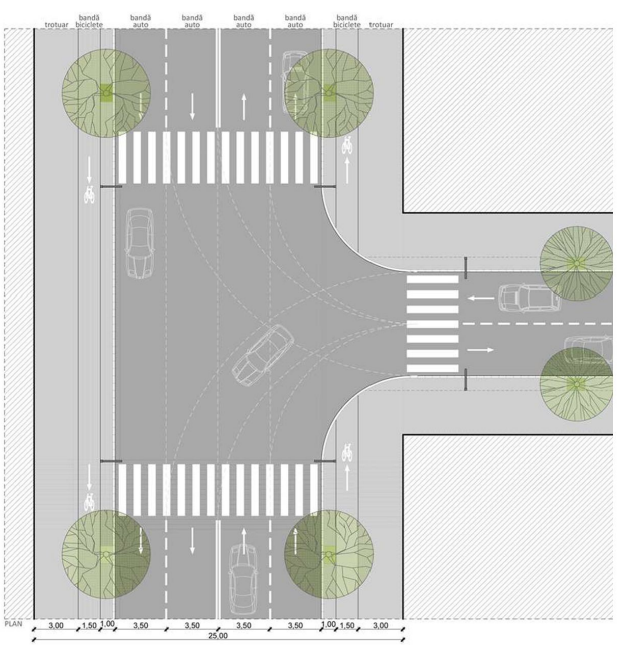

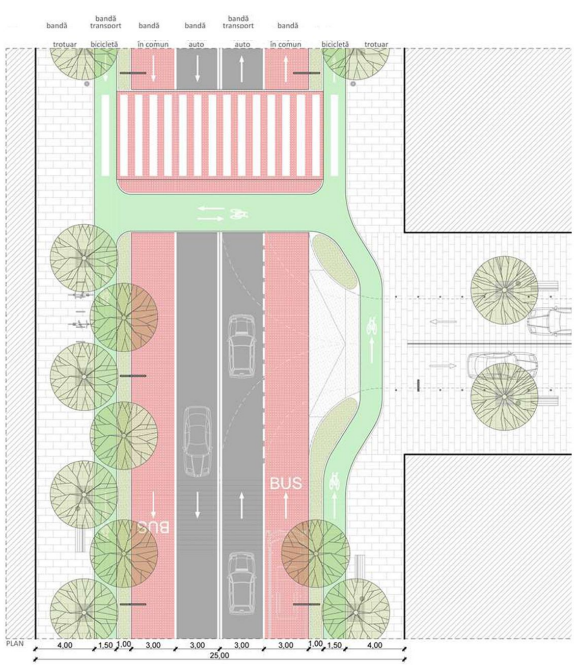

REGENERAREA URBANĂ
Studii de caz - Timișoara, Iași

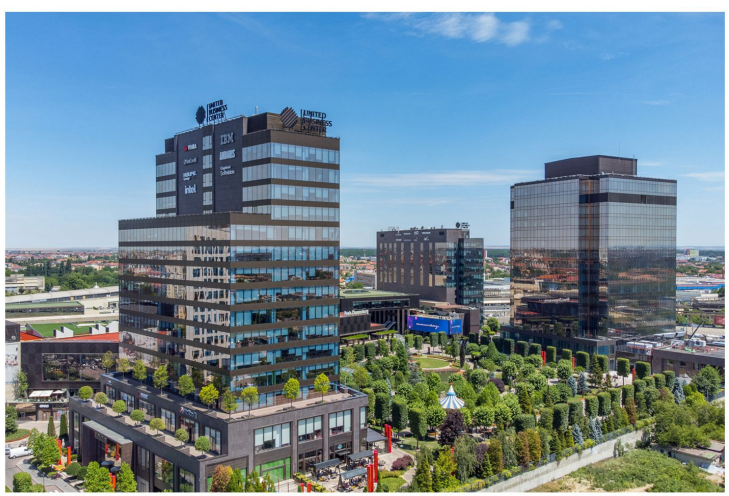

REGENERAREA URBANĂ
Studiu de caz - U.P.E.T. Târgoviște

Principalele direcții de intervenție ce vizează fosta platformă industrială din centrul orașului, precum și integrarea acesteia în axa turistică propusă, surprind crearea unei mixități spațial funcționale, astfel încât noua zonă centrală să poată servi atât interesului comunității, cât și al vizitatorilor prin crearea unei identități puternice a orașului.

În acest fel, este necesară exploatarea resurselor existente în cadrul acestui areal, prin conservarea și conversia fostelor secții ale fabricii, edificii clasate ca monumente istorice.

Complementare acestora, noile funcțiuni vor crea cadrul optim de desfășurare a activităților, oferind utilizatorilor posibilități variate de petrecere a timpului liber. Spațiul public propus este alcătuit din
stradă, pietonal, esplanadă, piață, gradină, promenadă, parcuri. Acest sistem de spații este organizat în rețea, pentru a permite distribuția circulației.

Noua zonă centrală a Municipiului Târgoviște oferă un răspuns tuturor nevoilor cetățenilor, elementele cheie fiind activitățile opționale și cele sociale care definesc calitatea spațiului nou propus. Acesta se va adresa tuturor tipurilor de utilizatori, îmbinând, totodată, toate tipurile de activități specifice unui cadru urban optim, în vederea oferirii posibilităților de a experimenta diverse moduri de interacționare cu ceilalți locuitori, astfel orașul devine plan de viață, un oraș al oamenilor.

CONVERSIA PATRIMONIULUI INDUSTRIAL

O practică tot mai cunoscută la nivel mondial este reprezentată de dorința arhitecților de a avea o contribuție în ceea ce privește conservarea și reutilizarea patrimoniului industrial, fapt ce denotă o atenție sporită asupra compoziției arhitecturale ce trebuie să redescopere ce este propriu și, în același timp să determine un obiectiv să devină un virtuos tezaur. Din cauza faptului că edificiile industriale au fost concepute a fi efemere, legată doar de activitatea de producție, modalitatea de protecție prin conservare a acestor construcții, chiar în interiorul orașelor, par a reprezenta în perioada actuală un paradox.

CONVERSIA PATRIMONIULUI INDUSTRIAL
Halele Arsenalului - Situația existentă

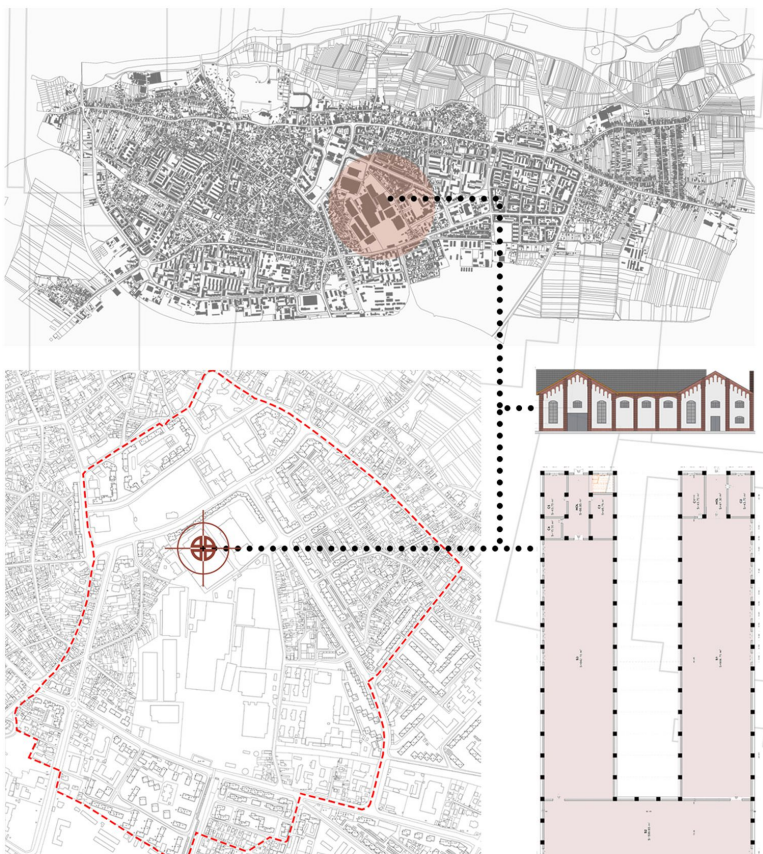

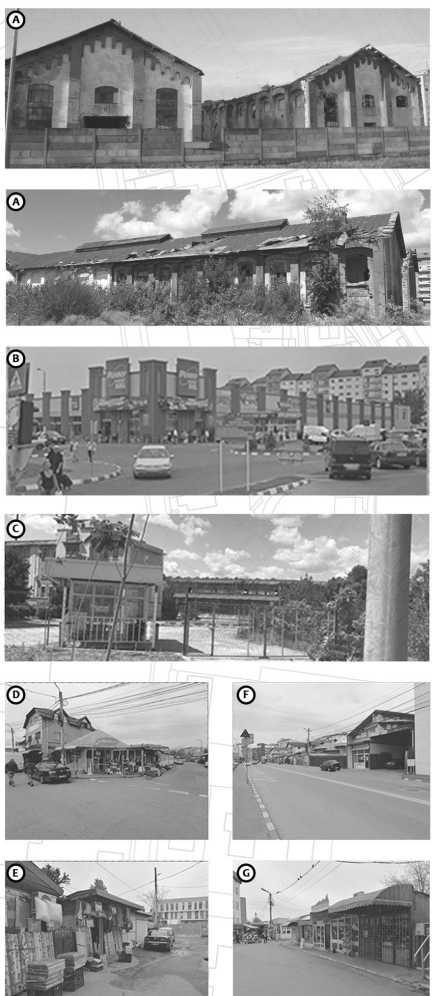

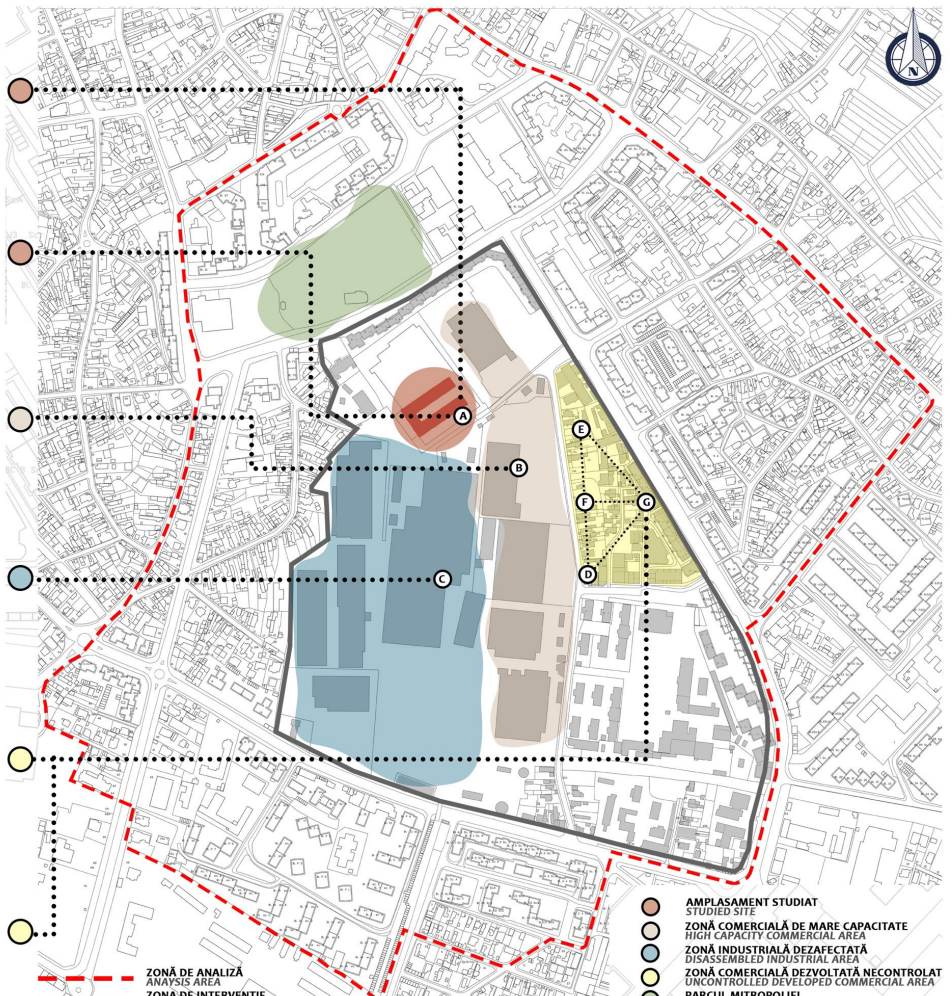

CONVERSIA PATRIMONIULUI INDUSTRIAL
Halele Arsenalului - Situația existentă

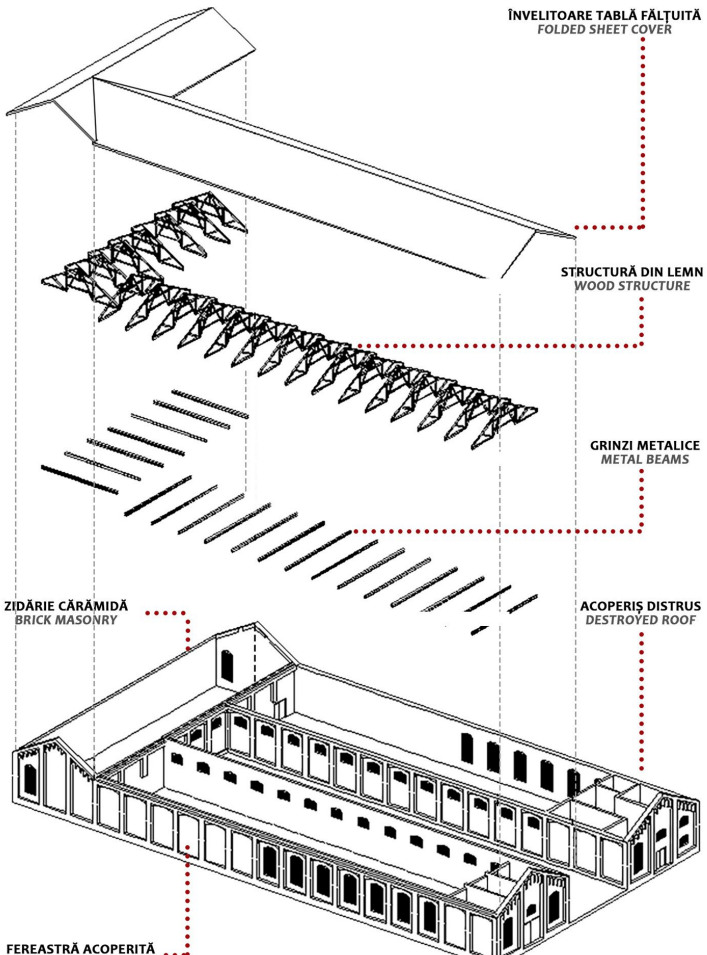

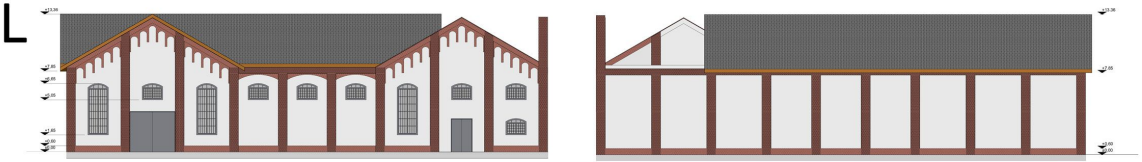

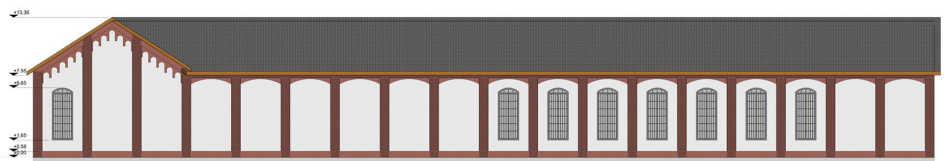

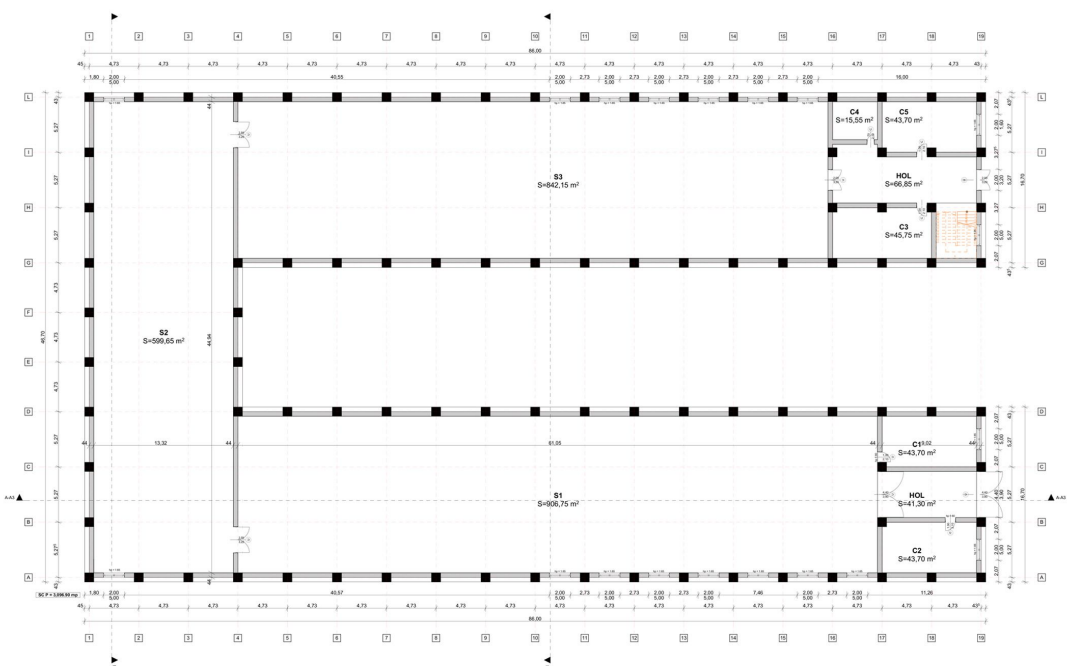

CONVERSIA PATRIMONIULUI INDUSTRIAL
Halele Arsenalului - Studiu de caz

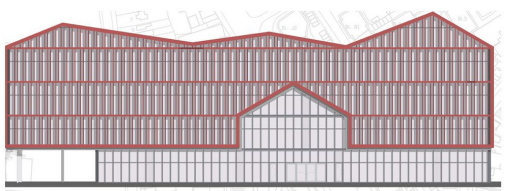

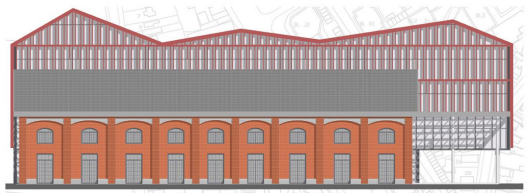

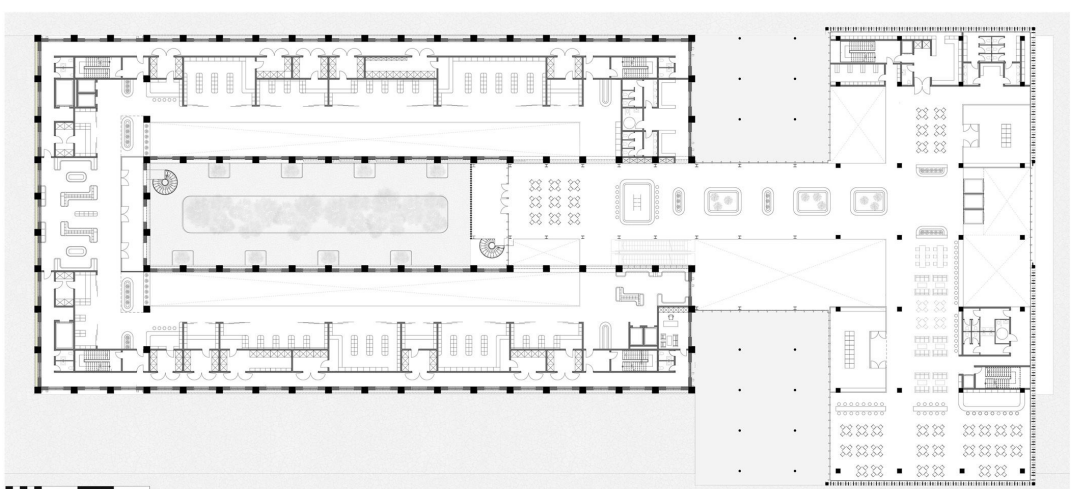

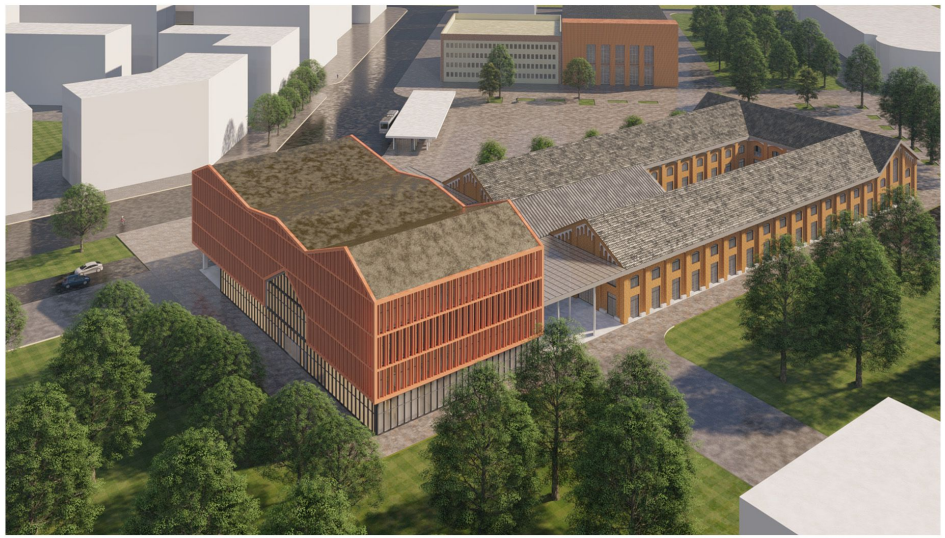

CONVERSIA PATRIMONIULUI INDUSTRIAL
Halele Arsenalului - Studiu de caz

CONVERSIA PATRIMONIULUI INDUSTRIAL
Halele Arsenalului - Studiu de caz

CONVERSIA PATRIMONIULUI INDUSTRIAL
Halele Arsenalului - Studiu de caz